

EXERCICE 2

GESTION DES LOGEMENTS DANS UNE AGENCE IMMOBILIERE

Choix de gestion :

- ☞ L'unité géographique retenue pour la gestion des logements est le quartier et on considère que chaque commune possède au moins un quartier.
- ☞ On ne s'intéresse qu'aux signataires du contrat uniquement et pas aux locataires
- ☞ Les logements inoccupés font également partie de la gestion.
- ☞ L'historique des occupations des logements n'est pas utile

Liste des informations retenues dans le modèle :

Nom	Commentaire	Entité	Type	Identifiant
Id commune	No artificiel	Commune	I	Oui
Nom commune		Commune	A45	Non
Distance agence	Distance moyenne d'une ville par rapport à l'agence	Commune	N	Non
Nombre d'habitants		Commune	N	Non
N°identification	No artificiel	Individu	I	Oui
Nom		Individu	A35	Non
Prenom		Individu	A30	Non
Date de naissance		Individu	D	Non
N°téléphone		Individu	A12	Non
N° logement	No artificiel	Logement	I	Oui
No		Logement	A5	Non
Rue		Logement	A60	Non
Superficie		Logement	N	Non
Loyer		Logement	N	Non
Id quartier	No artificiel	Quartier	I	Oui
Libellé quartier		Quartier	A35	Non
Type logement	Classifie le logement en fonction du nb de pièces (ex : T1, T2)	Type logement	A25	Oui
Charges forfaitaires	Montant forfaitaire appliqué en fonction du type (ex : 200F pour un studio).	Type logement	N	Non

Modèle conceptuel des données :

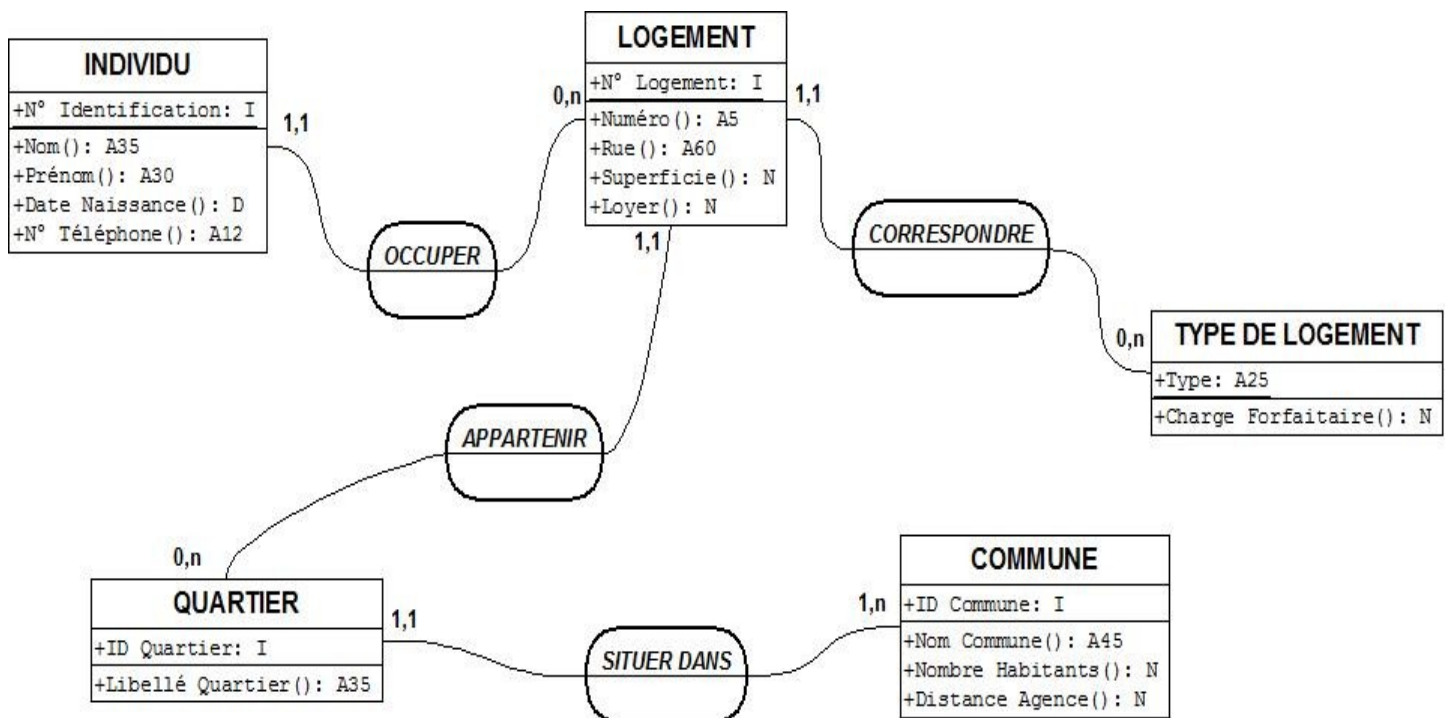

Corrigés

Modèle logique des données :

